Ref: A 1828 V Villa La Sierrezuela, Mijas Costa € 975.000

Habitaciónes Bedrooms Soveværelser	4	Terreno m² Plot m² Grunde m²	949	Orientacíon Orientation Orientering	sur, este south, east syd,vest	Aire acondicionado Air conditioning Air condition	sí yes ja
Baños Bathrooms Badeværelser	4	Parking Parking Parkering	carport carport carport	Piscina Pool Pool	si yes ja	IBI/año Tax/year Bolig skat/år	
Vivienda m² Living area m² Bolig m²	303	Terraza Terraces Terrasse	si grandes yes big flere	Vistas Views Udsigt	montanas, golf mountains bjerge, golf	Communidad/año Community/year Grundejerfor./år	

Nueva Villa grande en La Sierrezuela Mijas Costa. La villa tiene unas vistas impresionantes

Brand new large Villa located in La Sierrezuela Mijas Costa. The villa has stunning views
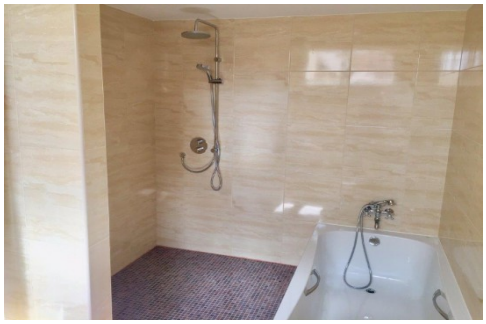
Helt ny stor Villa beliggende i La Sierrezuela Mijas Costa. Villaen har fantastisk udsigt